

# Open Day 2011

Il nostro Liceo accoglie gli studenti delle Scuole Medie e i loro genitori per la visita dei locali e dei laboratori

**Sabato 29 Gennaio 2011**  
dalle ore 16 alle ore 20

Il Dirigente Scolastico invita i genitori degli alunni ad un incontro nei locali del Liceo per il giorno 2 febbraio 2011 alle ore 17,00

ACCESSO A TUTTE LE  
FACOLTÁ UNIVERSITARIE



## Liceo Scientifico Statale

### Iscrizioni:

Segreteria Didattica

### Orario:

Lunedì, Mercoledì, Sabato

11,40 - 13,00

Giovedì

15,00-17,00



Liceo Scientifico "Pitagora"

Via I Maggio  
Selargius

Tel.: 070 850380  
Fax: 070 841886  
E-mail: caps120008@istruzione.it  
www.liceoselargius.it

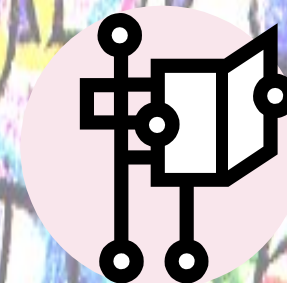

## Liceo Scientifico

	1° biennio		2° biennio		5° anno
	1° anno	2° anno	3° anno	4° anno	
Attività e insegnamenti obbligatori per tutti gli studenti					
Lingua e letteratura italiana	4	4	4	4	4
Lingua e cultura latina	3	3	3	3	3
Lingua e cultura straniera	3	3	3	3	3
Storia e Geografia	3	3			
Storia			2	2	2
Filosofia			3	3	3
Matematica	5	5	4	4	4
Fisica	2	2	3	3	3
Scienze naturali*	2	2	3	3	3
Disegno e storia dell'arte	2	2	2	2	2
Scienze motorie e sportive	2	2	2	2	2
Religione cattolica o Attività alternative	1	1	1	1	1
<b>Totale ore</b>	<b>27</b>	<b>27</b>	<b>30</b>	<b>30</b>	<b>30</b>

\* *Biologia, Chimica, Scienze della Terra*

È previsto l'insegnamento, in lingua straniera, di una disciplina non linguistica (CLIL) compresa nell'area delle attività e degli insegnamenti obbligatori per tutti gli studenti o nell'area degli insegnamenti attivabili dalle istituzioni scolastiche nei limiti del contingente di organico ad esse annualmente assegnato.

Il Liceo ha presentato la richiesta di istituire per l'a.s.2011-12 i seguenti indirizzi:

- 1 Liceo delle Scienze applicate;
- 2 Liceo delle Scienze Umane;
- 3 Liceo Linguistico

Nell'eventualità che uno o più indirizzi richiesti, venissero concessi, sarà consentito agli studenti già iscritti al Liceo di modificare l'opzione richiesta espressa entro il 12 febbraio e di richiedere il nuovo indirizzo.

## FINALITÀ

La finalità che il P.O.F si prefigge in un'ottica quinquennale è quella di formare il cittadino europeo, cioè di far acquisire all'allievo conoscenze, abilità e competenze in una dimensione europea.

## CRITERI



## Liceo Internazionale Opzione Spagnola

	1° anno	2° anno	3° anno	4° anno	5° anno
	Attività e insegnamenti obbligatori per tutti gli studenti				
Lingua e letteratura italiana	5	5	4	4	4
Lingua e letteratura latina	2	2	2	2	
Lingua e letteratura spagnola	7	7	4	4	4
Lingua e letteratura inglese	3	3	3	3	3
Storia	2	2	3	3	3
Filosofia			2	3	3
Scienze naturali, chimica e geografia	3	3	3	3	3
Fisica	1	1	3	3	3
Matematica	4	4	4	4	5
Disegno e storia dell'arte	2	2	2	2	2
Religione cattolica o Attività alternative	1	1	1	1	1
Educazione fisica	2	2	2	2	2
<b>Totale ore</b>	<b>32</b>	<b>32</b>	<b>33</b>	<b>34</b>	<b>33</b>

Il corso G è una sezione di Liceo internazionale ad opzione spagnola che attua una massiccia sperimentazione frutto di un accordo tra il Ministero italiano e quello spagnolo.



Il diploma conseguito consente di iscriversi in tutte le facoltà universitarie spagnole senza esame integrativo.

La caratteristica saliente è l'insegnamento della lingua e letteratura spagnola, della geografia (veicolata in spagnolo) e della storia (veicolata in spagnolo con presenza del docente italiano) effettuato da due docenti di madre lingua nominati dal Ministero spagnolo.

L'insegnamento della lingua inglese prevede la presenza per un'ora alla settimana di un lettore di lingua madre.